PRESUPUESTOS

MARINALEDA 2021

Con la aprobación de los presupuestos 2021 (SON LOS PRESUPUESTOS MÁS ALTOS DE LA HISTORIA DE ESTE PUEBLO), se llevarán a cabo una cantidad de inversiones jamás vistas en la localidad:

Los Presupuestos 2021 han sido concebidos pensando en el BIENESTAR de todos los vecinos de Marinaleda y Matarredonda.

Que sigamos practicando la NO SUBIDA de impuestos no es casualidad, sino fruto de nuestro pensamiento de izquierdas:

-Seguimos (y seguiremos) sin subir las tasas municipales otro año más: basura, cocheras, canales, cementerio, viviendas, alcantarillado …

-Seguimos sin subir los impuestos a los pequeños comercios (por ejemplo, los comercios pagan la misma Tasa de Basura que cualquier otro vecino -24,04 euros- y el coste de los veladores de las terrazas de los bares es de 0,12 euros/mes por cada mesa y sus 4 sillas).

-La política no debe ser la excusa para enriquecerse, sino que debe entenderse para servir a los vecinos (del total del presupuesto, el gasto para pagar a los representantes públicos es de 0 euros). Y nos comprometemos a seguir así…

A PESAR DE LA GRAN CANTIDAD DE INVERSIONES Y DE LAS TASAS TAN BAJAS, la OPOSICIÓN HA VOTADO EN CONTRA…

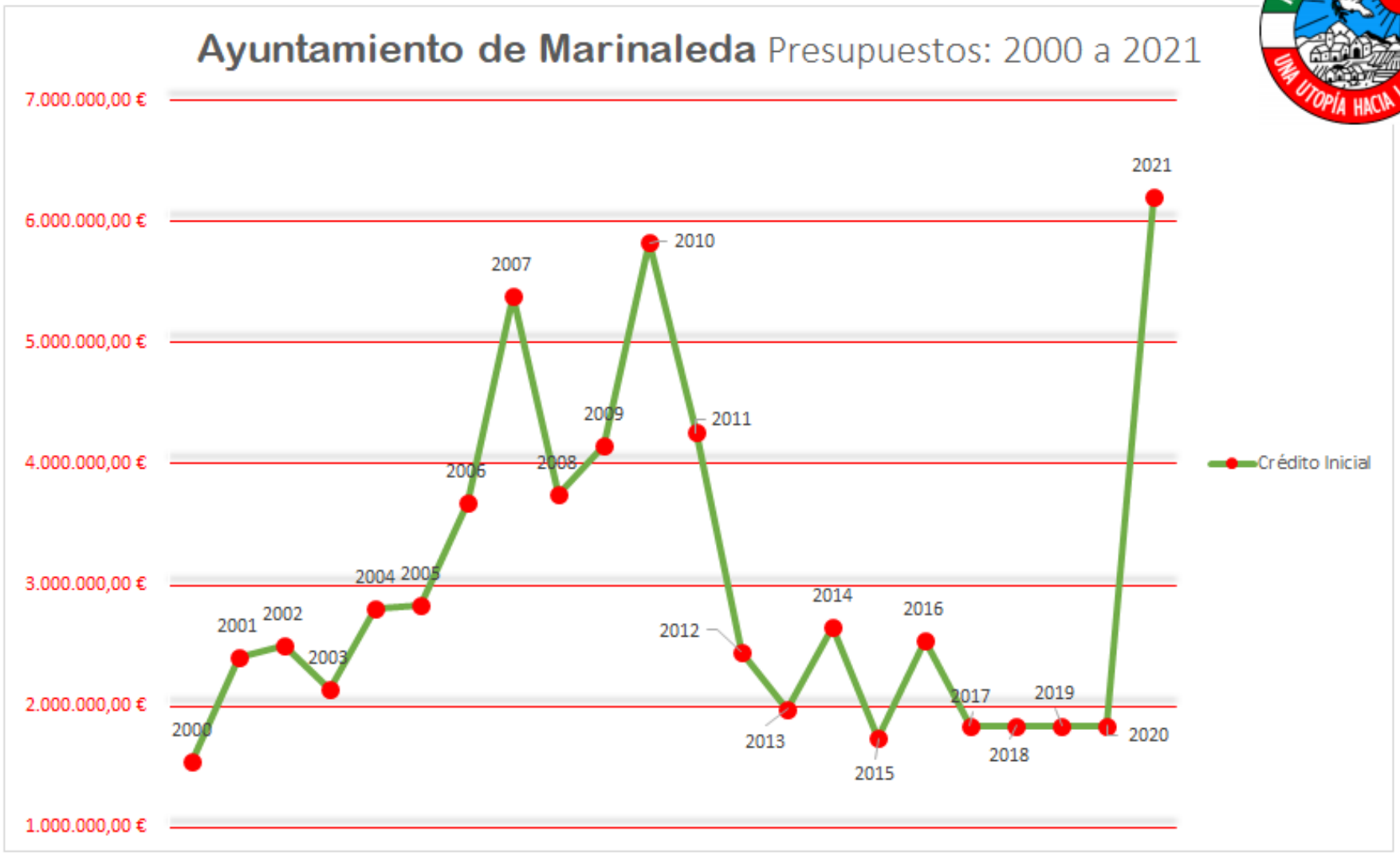
Ayuntamiento de Marinaleda Presupuestos: 2000 a 2021
7.000.000,00 €
6.000.000,00 €
5.000.000,00 €
4.000.000,00 €
3.000.000,00 €
2.000.000,00 €
1.000.000,00 €
2000
2001
2002
2003
2004
2005
2006
2007
2008
2009
2010
2011
2012
2013
2014
2015
2016
2017
2018
2019
2020
2021
Crédito Inicial

PRESUPUESTO DE INGRESOS

ESTADO-JUNTA-DIPUTACIÓN	6.000.515,85 €
OTROS INGRESOS DIVERSOS	134.273,29 €
APORTACIÓN DE LOS VECINOS	73.574,00 €
TOTAL INGRESOS 2021	**6.208.363,14 €**

La mayor parte de los ingresos provienen de las distintas administraciones –Estado, Junta de Andalucía y Diputación de Sevilla- (96,65 %).

Reclamamos más autonomía municipal (DINERO NO FINALISTA) y la eliminación del IVA para todos los AYUNTAMIENTOS (los vecinos pagan el 21% más caro porque no podemos desgravar).

La aportación de los vecinos tan solo representa el 1,2% de los ingresos totales.

Estamos hablando de los impuestos más baratos de Andalucía y de Europa.

Por cada euro que aportan los vecinos, estos reciben 84 euros en inversiones por parte del Ayuntamiento.

Comparativa IBI (Impuestos Bienes Inmuebles)

Ayuntamiento de Marinaleda

Municipios de la Zona	Provincia	Habitantes	Inmuebles	Año rev.	Ingreso	TIPO IBI Aplicación
Marinaleda	Sevilla	2.592	1.226	2007	278.292,96 €	0,460
Rubio (El)	Sevilla	3.369	1.675	2009		0,505
Herrera	Sevilla	6.464	3.502	2005	1.943.703,02 €	0,640
Estepa	Sevilla	12.497	6.511	2007		0,650
Aguadulce	Sevilla	2.035	1.156	2009	350.533,87 €	0,494
Gilena	Sevilla	3.727	1.944	2008		0,500
Lora de Estepa	Sevilla	873	597	2009	248.843,99 €	0,500
Puente Genil	Córdoba	29.943	15.167	1996	5.352.295,66 €	0,706
Pedrera	Sevilla	5.158	2.240	2008		0,650
Casariche	Sevilla	5.429	2.788	2007	906.506,45 €	0,550
Osuna	Sevilla	17.621	8.127	2004	4.246.031,92 €	0,685

Comparativa IIVTNU (Impuestos sobre el Incremento del Valor de Naturaleza Urbana)

Ayuntamiento de Marinaleda

					HASTA 5 AÑOS	
Municipios de la Zona	Provincia	Habitantes	Reducción	Ingreso	COEF.	TIPO
Marinaleda	Sevilla	2.592	0,00	9.503,24 €	2,40	22,00
Rubio (El)	Sevilla	3.369	0,00		3,40	9,45
Herrera	Sevilla	6.464	0,00	55.689,23 €	2,68	27,81
Estepa	Sevilla	12.497	0,00		3,10	20,00
Aguadulce	Sevilla	2.035	0,00	10.626,51 €	3,50	16,00
Gilena	Sevilla	3.727	0,00		3,00	30,00
Lora de Estepa	Sevilla	873	0,00	17.806,49 €	3,70	20,00
Puente Genil	Córdoba	29.943	0,00	507.954,90 €	3,70	30,00
Pedrera	Sevilla	5.158	0,00		3,60	30,00
Casariche	Sevilla	5.429	0,00	42.195,78 €	2,80	30,00
Osuna	Sevilla	17.621	0,00	336.961,58 €	3,70	30,00
MEDIA DE LA SELECCIÓN		**8.155**	**0,00**	**140.105,39 €**	**3,23**	**24,11**
LIMITE LEGAL					**3,70**	**30,00**

Fuente: Ministerio de Hacienda.

Comparativa IVTM (Impuestos Vehículos Tracción Mecánica)

Ayuntamiento de Marinaleda

				COEFICIENTE MEDIO DE INCREMENTO IVTM						COEF. IVTM
	Provincia	Habitantes	Ingreso	TURISMOS	AUTOBÚS	CAMIONES	TRACTORES	REMOLQUE	MOTOS	MEDIO
Marinaleda	**Sevilla**	**2.592**	**160.646,03**	**1,350**	**1,350**	**1,350**	**1,350**	**1,350**	**1,400**	**1,358**
Rubio (El)	Sevilla	3.369		1,962	1,942	1,780	1,748	1,788	2,000	**1,870**
Herrera	Sevilla	6.464	360.887,86	1,388	1,310	1,310	1,310	1,310	1,440	**1,345**
Estepa	Sevilla	12.497		2,000	2,000	2,000	2,000	2,000	2,000	**2,000**
Aguadulce	Sevilla	2.035	109.414,99	1,350	1,350	1,350	1,350	1,350	1,350	**1,350**
Gilena	Sevilla	3.727		1,750	1,750	1,750	1,750	1,750	1,749	**1,750**
Lora de Estepa	Sevilla	873	64.330,68	1,590	1,350	1,350	1,350	1,350	1,349	**1,390**
Puente Genil	Córdoba	29.943	1.771.223,71	2,000	2,000	2,000	2,000	2,000	2,000	**2,000**
Pedrera	Sevilla	5.158		1,554	1,162	1,330	1,737	1,757	1,994	**1,589**
Casariche	Sevilla	5.429	351.192,43	1,650	1,540	1,540	1,540	1,540	1,760	**1,595**
Osuna	Sevilla	17.621	1.008.091,39	1,893	1,822	1,820	1,827	1,827	1,829	**1,836**
MEDIAS		**8.155**	**546.541,01**	**1,681**	**1,598**	**1,598**	**1,633**	**1,638**	**1,716**	**1,644**

Comparativa ICIO (Impuestos sobre Construcciones, Instalaciones y Obras)

Ayuntamiento de Marinaleda

Municipios de la Zona	Provincia	Habitantes	Máximo
Marinaleda	Sevilla	2.592	2,00
Rubio (El)	Sevilla	3.369	4,00
Herrera	Sevilla	6.464	1,85
Estepa	Sevilla	12.497	2,70
Aguadulce	Sevilla	2.035	2,90
Gilena	Sevilla	3.727	3,10
Lora de Estepa	Sevilla	873	2,50
Puente Genil	Córdoba	29.943	3,65
Pedrera	Sevilla	5.158	2,50
Casariche	Sevilla	5.429	2,15
Osuna	Sevilla	17.621	4,00
MEDIAS		**8.155**	**2,85**

Ingresos: Presupuesto 2021

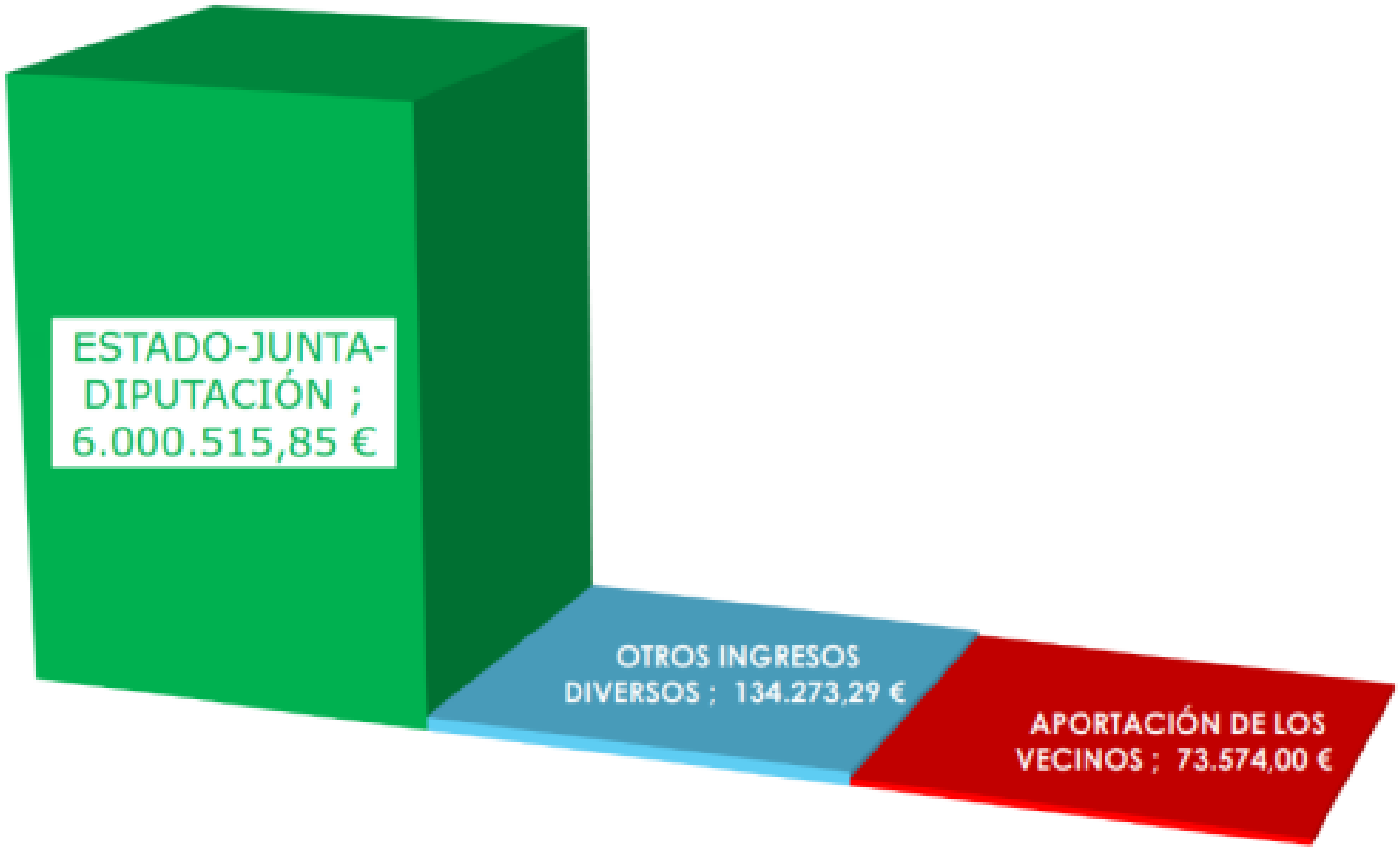

MARINALEDA

PRESUPUESTO DE GASTOS

2021	Presupuesto de Gastos (Funcional)	6.207.166,20 €

La mayor parte del presupuesto de gastos son INVERSIONES: 4.393.206,11 euros

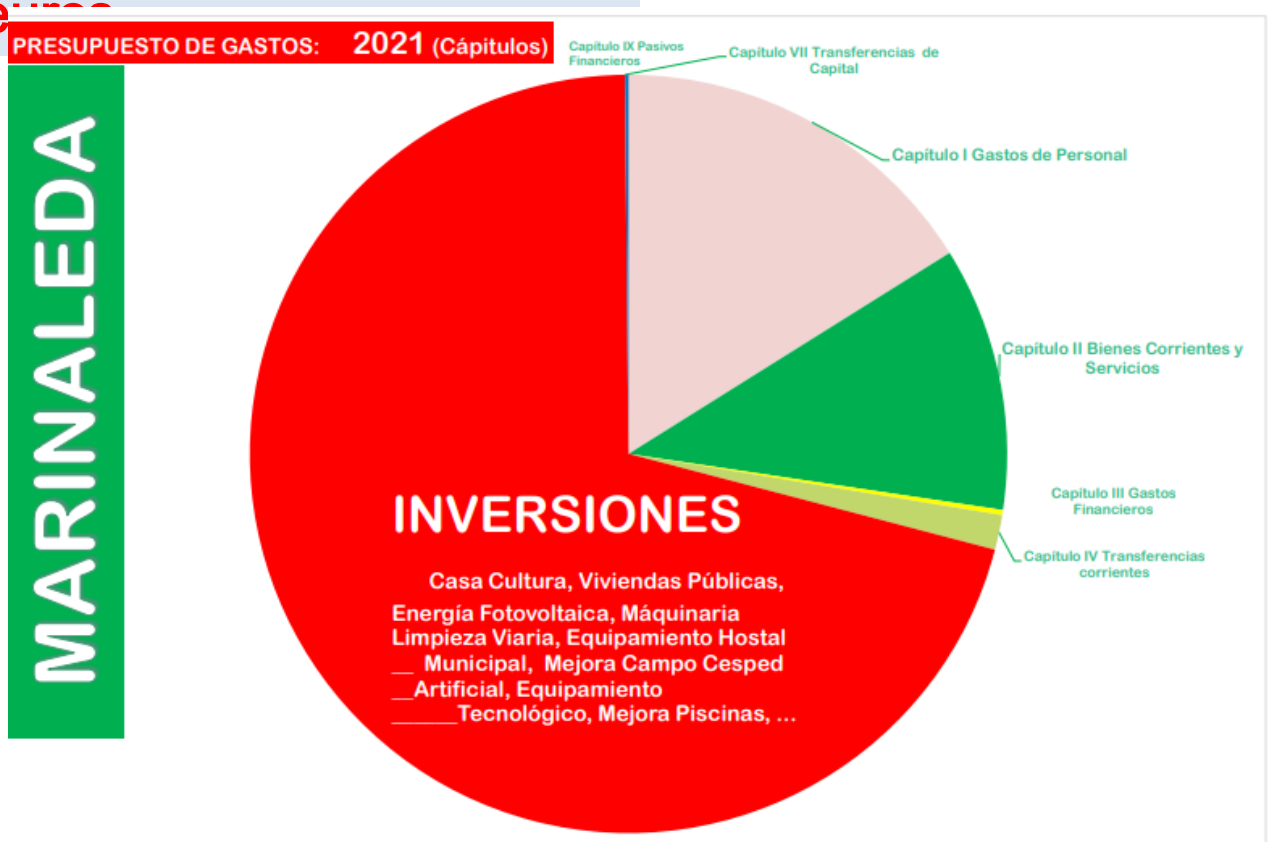

MARINALEDA

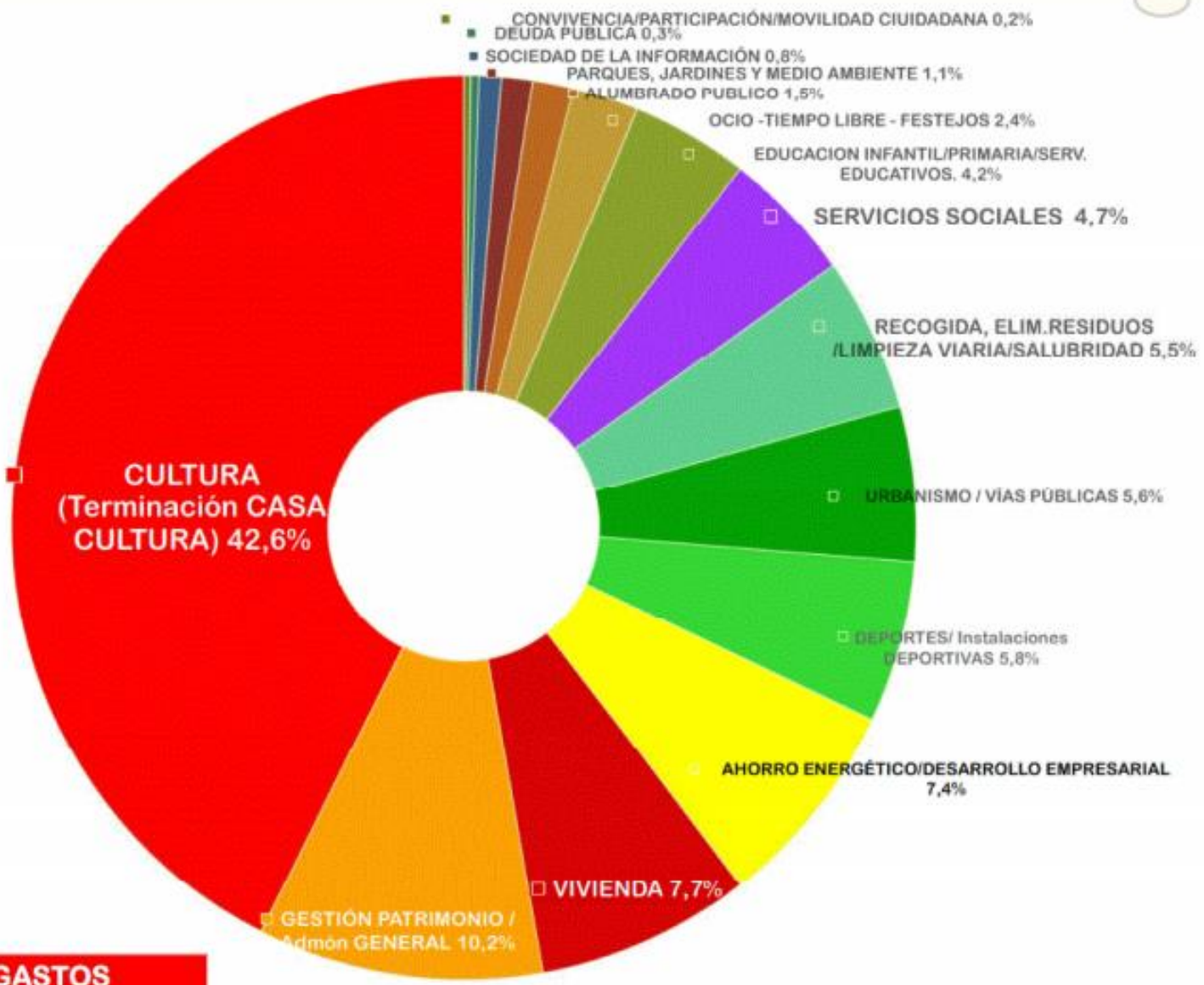

PRESUPUESTO DE GASTOS

Áreas / Programas de Gasto

EJES CENTRALES DE LAS INVERSIONES

VIVIENDAS PÚBLICAS

AHORRO ENERGÉTICO

CULTURA

OBRAS PÚBLICAS

DEPORTES

TURISMO

MAQUINARIA

SERVICIOS SOCIALES

EDUCACIÓN

SEGURIDAD VIAL

TECNOLOGÍA

VIVIENDAS PÚBLICAS

✓ 3ª FASE VIVIENDAS SOCIALES

En Marinaleda llevamos históricamente trabajando para cumplir el derecho fundamental de acceso a una vivienda digna (350 viviendas construidas) a 15 euros/mes.

Facilitar una vivienda es un derecho (y no un negocio) democrático y solidario de primera magnitud.

La construcción de este tipo de viviendas supone, además, que se garantice el trabajo a una gran cantidad de oficiales y peones de nuestro pueblo.

Vivienda y trabajo van en este proyecto íntimamente unidos.

PRESUPUESTO: 336.925,49 euros

La inversión en vivienda en este presupuesto 2021 es del 7,7%.

¡¡En el futuro, SEGUIREMOS HACIENDO VIVIENDAS PÚBLICAS!!

AHORRO ENERGÉTICO

✓ AUTOCONSUMO Y AHORRO ENERGÉTICO EN EDIFICIOS MUNICIPALES

Para nosotros, desde la izquierda anticapitalista, pensamos que ni los recursos naturales ni la energía pueden ser poseídos por nadie para enriquecerse.

PRESUPUESTO: 176.515,24 euros

Esta inversión permitirá contar con energía alternativa y limpia en nuestros edificios municipales.

IDAE
Instituto para la Diversificación y Ahorro de la Energía

CULTURA

✓ FINALIZACIÓN DE LA CASA DE LA CULTURA

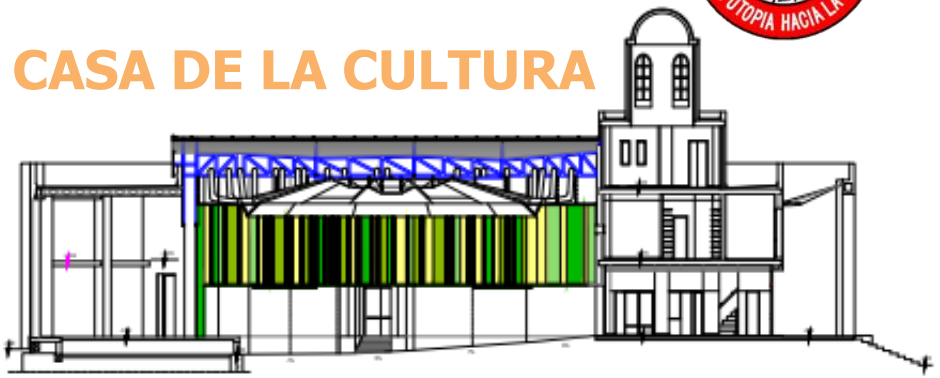

PRESUPUESTO: 2.643.653,51 euros

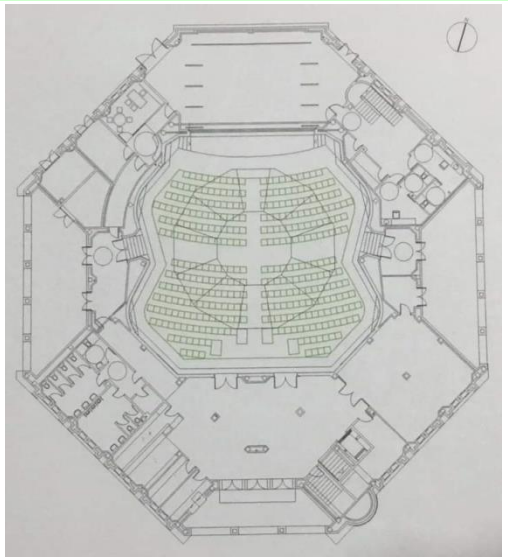

Nos comprometimos en finalizar y dinamizar la Casa de la Cultura, pues consideramos importante para Marinaleda tener un espacio público de referencia que fortalezca el arraigo a nuestra cultura.

Tras varios meses de gestiones con la Diputación de Sevilla, este sueño está más próximo de concretarse.

La inversión de este proyecto en este presupuesto 2021 es del 42,6%.

✓ MEJORAS EN LA BIBLIOTECA MUNICIPAL

Tenemos claro que la biblioteca municipal debe volver a convertirse en un espacio creativo y de reflexión.

Por eso, vamos a invertir en la mejora y desarrollo de este espacio municipal:

✓ ADQUISICIÓN DE MOBILIARIO:

8.500 euros

✓ADQUISICIÓN DE LIBROS:

2.500 euros

PRESUPUESTO: 11.000 euros

Uno de los espacios de la Casa de la Cultura irá destinado a una sala de estudio.

OBRAS PÚBLICAS

La mayor parte del dinero del presupuesto de esta corporación está dedicado a urbanismo.

Un urbanismo de izquierdas es aquel que no especula con las necesidades básicas del ser humano. Todo urbanismo solidario tiene un solo objetivo: ayudar al más necesitado.

Hasta la fecha ya hemos llevado importantes mejoras en materia de obras públicas:

✓Arreglo zona ajardinada de María Blas (147.000 euros).

✓Arreglo del jardín de la Avenida de la Libertad, incorporando un nuevo vallado (33.500 euros).

✓**Hemos habilitado un local para que se instale el Botiquín Rural**

✓ ASFALTADO DE VÍAS PÚBLICAS

La inversión de este proyecto en este presupuesto 2021 es del 5,6%.

Se llevará a cabo el arreglo de numerosas calles de Marinaleda y Matarredonda, actuación que mejorará de manera notable nuestras vías públicas.

PRESUPUESTO: 90.000 euros

✓ MEJORAS EN LA PISCINA MUNICIPAL

Se cambiará el césped (en mal estado desde hace ya varios años) y se arreglarán las importantes fugas de agua de los vasos. Una inversión de futuro teniendo en cuenta la gran aceptación popular que tienen nuestras piscinas municipales en época estival.

PRESUPUESTO: 70.000 euros

✓ MEJORAS EN LOS EDIFICIOS MUNICIPALES

Desde el Ayuntamiento también consideramos importante mantener en buenas condiciones nuestras instalaciones municipales.

Durante este año 2021 se han reservado 72.100 euros para el mantenimiento y la reparación de algunos de nuestros edificios:

- Mejoras en el centro de adultos (sustitución del tejado)
- Mantenimiento de los consultorios médicos
- Mantenimiento de los hogares del pensionista
- Mantenimiento de la Escuela Infantil

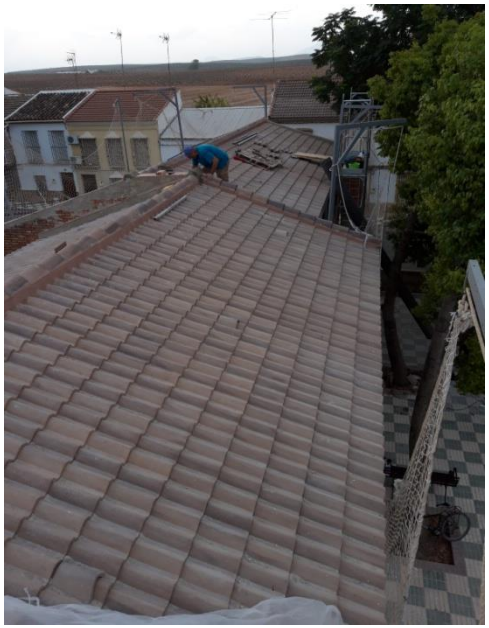

✓ REURBANIZACIÓN AVENIDA DE LA LIBERTAD

La reurbanización de la Avenida de la Libertad en su sector deportivo es una necesidad debido al mal estado en el que se encuentra por el paso del tiempo.

Esta obra dará trabajo a 15 oficiales y a más de 80 peones de nuestro pueblo.

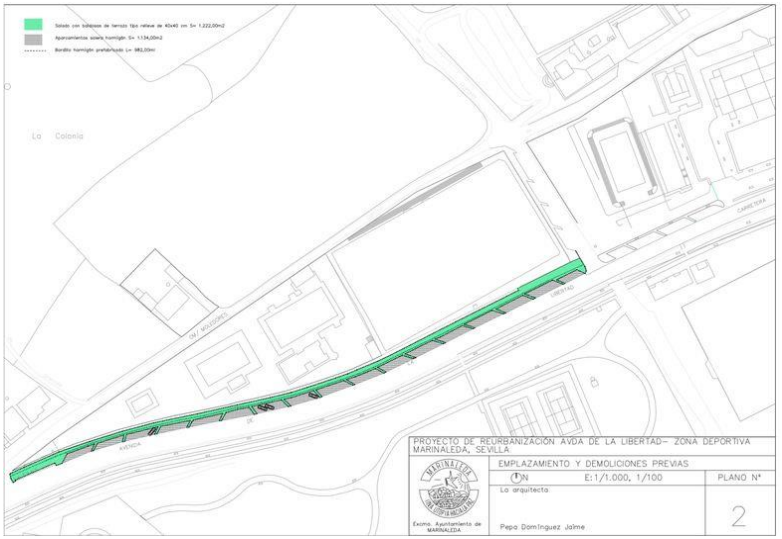

PRESUPUESTO: 200.883 euros

✓ NAVE ALMACÉN MUNICIPAL

En este presupuesto está incluida la 3ª Fase de la nave almacén municipal que se está construyendo en el polígono industrial, obra que se está llevando a cabo por el Empleo Estable.

PRESUPUESTO: 145.750 euros

✓ OTRAS OBRAS …

Otras actuaciones que se están ejecutando actualmente o que se llevarán a cabo en los próximos meses son:

✓ **Mejora de la accesibilidad** y **servicios públicos en el recinto ferial**

✓ **Servicios en la Guardería Municipal**

✓ **Mejoras en el perímetro del parque infantil de Marinaleda**

✓ **Mejoras en el paseo de Matarredonda (García Lorca)**

TURISMO

✓ EQUIPAMIENTO DEL HOSTAL MUNICIPAL

Tras finalizar las obras con una inversión de 115.600 euros, el siguiente objetivo es dotar a las 11 habitaciones y al bar-restaurante con el mobiliario necesario. Su apertura dará trabajo, como mínimo, a una familia y supondrá un aliciente para el turismo de nuestro pueblo.

PRESUPUESTO: 60.000 euros

DEPORTES

Desde nuestro Ayuntamiento entendemos que la actividad física y el deporte pueden ser un factor clave para la inclusión social de jóvenes y adultos.

✓ Mejoras en el Gimnasio Municipal

El GIMNASIO MUNICIPAL era uno de los espacios que necesitaba importantes mejoras, por lo que decidimos invertir unos 21.300 euros en la renovación del equipamiento (11 bicicletas, elípticas, cintas de correr, mancuernas, etc.).

Próximamente se incorporará un equipo para las clases virtuales.

✓ CAMBIO DEL CÉSPED DEL CAMPO DE FÚTBOL

Esta actuación, pendiente desde que la última inundación acarreara daños irreparables en el césped, por fin podrá acometerse.

Con la sustitución del césped artificial se mejorará notablemente la práctica deportiva.

PRESUPUESTO: 150.000 euros

✓ ADQUISICIÓN DE EQUIPAMIENTO DEPORTIVO

Con una inversión total de 17.400 euros se va a incorporar una variada e importante dotación deportiva:

- ✓ Un circuito de calistenia
- ✓ Varios marcadores digitales
- ✓ Un panel regulador de cloro para la piscina municipal
- ✓ Un equipo para las clases virtuales en el gimnasio municipal

PRESUPUESTO: 17.400 euros

MEDIOAMBIENTE

Mejorar y conservar nuestras zonas verdes es apostar por la calidad de vida de nuestros vecinos y vecinas, aunque ello suponga un esfuerzo económico importante.

Nuestras zonas verdes superan en m2 por habitante a cualquier pueblo de Andalucía.

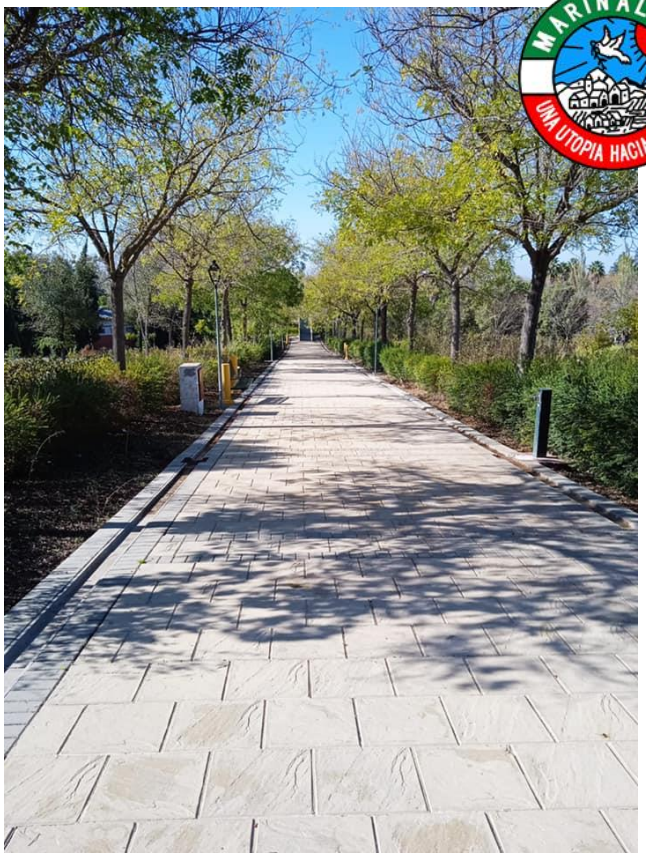

Durante esta legislatura hemos llevado a cabo el saneamiento de árboles en mal estado.

También se está llevando a cabo la repoblación progresiva de aquellos alcorques vacíos.

Actualmente, nuestras zonas verdes suponen un pulmón de oxígeno para los habitantes de nuestro pueblo.

La inversión en mobiliario urbano para nuestros parques, jardines y calles ha sido de 32.000 euros.

Seguiremos invirtiendo en la plantación de árboles, seguiremos practicando un ecologismo militante.

El gasto actual en parques y jardines es de 68.500 euros, lo que supone el 1,1% del total del presupuesto.

Recientemente hemos incorporado un camión de basura por una inversión de **159.000 euros**, mejorando notablemente este servicio.

También hemos sustituido las mayoría de los contenedores en mal estado.

¡Y hemos reservado otros 5.000 euros para seguir sustituyendo los contenedores que lo necesiten!

✓ PUNTO LIMPIO

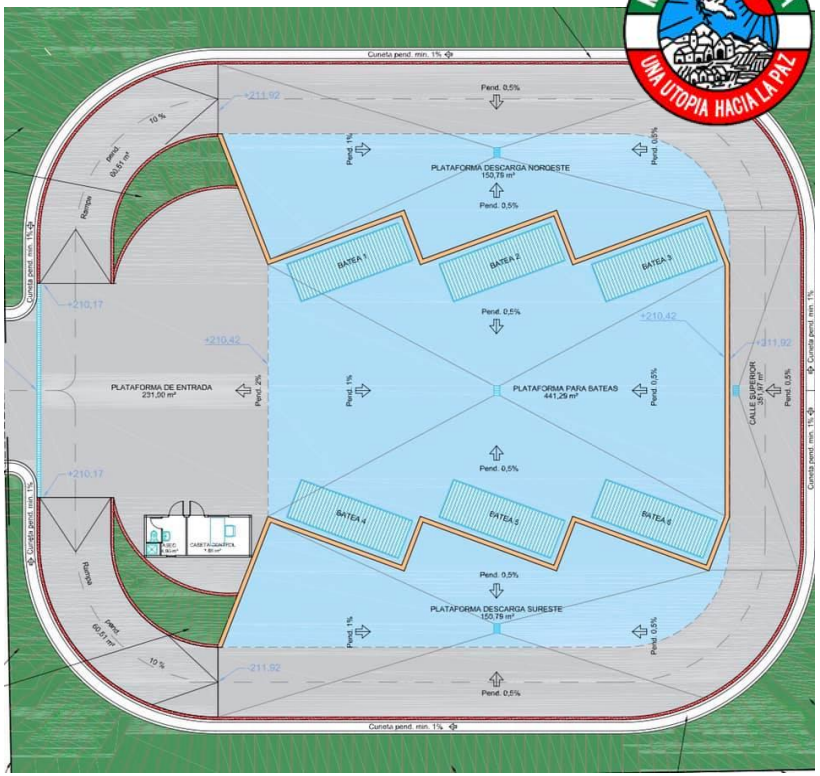

Con el objetivo de eliminar los vertederos incontrolados de nuestro pueblo, llevaremos a la práctica la creación de un PUNTO LIMPIO, cuyo proyecto está valorado en:

PRESUPUESTO: 140.000 euros

✓ CERRAMIENTO Y ACONDICIONAMIENTO DE LA ZONA VERDE DEL POLÍGONO INDUSTRIAL

Teniendo en cuenta nuestro compromiso con el Medioambiente, el Ayuntamiento de Marinaleda llevará a cabo la eliminación del vertedero del polígono industrial.

PRESUPUESTO: 57.355,58 euros

En su lugar se creará un espacio lúdico y de ocio para el disfrute de los vecinos y vecinas de nuestro pueblo. Este espacio contará con barbacoas, mesas de picnic y una gran arboleda.

✓ NUEVO PARQUE INFANTIL

Se instalará un parque infantil en la Barriada Diamantino García Acosta aprovechando algunos de los espacios verdes que están sin utilizar.

Esta zona servirá como área de descanso para las personas mayores que de manera rutinaria pasean por la zona.

En un mundo dominado por las tecnologías, invertir en un espacio donde los niños y niñas puedan jugar y sociabilizarse con otros niños, es invertir en su desarrollo personal y emocional.

PRESUPUESTO: 22.500 euros

MAQUINARIA

Desde el Ayuntamiento de Marinaleda queremos seguir apostando por maquinaria que mejore el mantenimiento y la limpieza de nuestros espacios públicos.

La maquinaria que incorporaremos en los próximos meses:

- ✓ RETROEXCAVADORA
- ✓HIDROLIMPIADORA
- ✓BARREDORA DE ASPIRACIÓN
- ✓CAMIÓN ELÉCTRICO

✓ RETROEXCAVAORA

PRESUPUESTO: 95.000 euros

El **Ayuntamiento de Marinaleda** incorporará una retroexcavadora con el objetivo de reducir los costes de mantenimiento del propio ayuntamiento (plantación de árboles, movimiento de tierras, limpieza de vertederos, etc.).

✓ BARREDORA

PRESUPUESTO: 48.400 euros

✓ HIDROLIMPIADORA

PRESUPUESTO: 28.037 euros

✓ CAMIÓN ELÉCTRICO

PRESUPUESTO: 30.000 euros

Estas inversiones se suman a la flota de vehículos que ya hemos incorporado durante esta legislatura con el fin de mejorar los servicios municipales (camión de la basura, tractor, furgoneta de 9 plazas,...).

¡Y ESTAMOS GESTIONANDO LA INCORPORACIÓN DE UN NUEVO CAMIÓN POR VALOR DE 110.000 EUROS!

SERVICIOS SOCIALES

Servicio Ayuda Domicilio – Dependencia :

194.000,00 €

Ayudas-Sociales/alimentos: **23.000,00 €**

Contratación colectivos en peligro de exclusión social :

24.957,99 €

EDUCACIÓN

Mejoras de ASEOS Escuela Infantil (Guardería) :

31.332,52 €

Equipamiento: 1.500,00 €

Suministros/Mantenimiento: Escuela Infantil y CEIP Encarnación Ruiz Porras:

36.000,00 €

SEGURIDAD VIAL

✓ PLAN PARA LA MEJORA DE LA SEÑALIZACIÓN MUNICIPAL

Actualmente se está elaborando un PLAN PARA LA MEJORA DE LA SEÑALIZACIÓN MUNICIPAL con el objetivo de mejorar la circulación y reforzar la seguridad vial.

Para ello, se atenderán los criterios de seguridad en las rotondas y cruces y se mejorará la visibilidad en las intersecciones.

PRESUPUESTO: 8.800 euros

TECNOLOGÍA

✓ Adquisición de SAIS que garanticen la continuidad de los servicios ante fallos de suministro eléctrico

✓Adquisición de equipamiento para salas de videoconferencias

✓Adquisición de pantallas para salón de plenos

✓Adquisición de equipos informáticos

✓Adquisición de sistemas de control de aforos

✓Implantación de sistemas de videovigilancia de los espacios públicos

PRESUPUESTO: 34.481,23 euros

PASADO PARA CREER,
FUTURO PARA SOÑAR